

全日本学生ロードレース・カップ・シリーズ最終戦  
東日本大震災復興支援

# 第十回 明治神宮外苑大学クリテリウム

UNIVERSITY STUDENT CYCLE ROAD RACE CUP SERIES-FINAL ROUND  
10TH MEIJI-JINGU OUTER GARDEN UNIVERSITY CRITERIUM

2016年3月13日(日曜日)



写真下段: 2007年 第一回明治神宮外苑学生自転車クリテリウム

1936年 日本学生自転車競技連盟創立記念大会(東京)

主催 **日本学生自転車競技連盟**



JAPAN INTERCOLLEGIATE CYCLING FEDERATION

東京都渋谷区神南1-1-1岸記念体育会館4階〒150-8050

公式ホームページ <http://jicf.info/>

後援 明治神宮外苑

東京都

新宿区

公益財団法人日本サイクリング協会

公益財団法人日本自転車競技連盟

会場警備 株式会社シミズオクト

協力 東京都自転車競技連盟

シクロチャンネル

インターネット動画 <http://www.cycloch.net/>



競技速報 Twitter



レースの競技速報はこちらをご覧ください。

[https://twitter.com/jicf\\_jimukyoku](https://twitter.com/jicf_jimukyoku)

スマホ・携帯からQRコードで読み込みます。

右のQRコードからお読取り下さい。



特別協賛 株式会社日直商会

協賛 株式会社パールイズミ

株式会社シマノ

ジブラルタ生命保険株式会社

株式会社オージーケーカブト

有限会社横尾双輪館

パナソニック・サイクルテック株式会社

JX日鉱日石エネルギー株式会社

株式会社なるしまフレンド

(順不同)





# SPEED SF300

コンパクトサイズのUSB充電式ハイパワーライト



¥4,500 (本体価格)

- 本体カラー: ブラック、シルバー、レッド
- 光源: 高輝度白色LED1個
- 明るさ: 最大300ルーメン
- 5モード切替 (使用時間): ハイモード (約1時間)、ミドルモード (約3時間)、ローモード (約6時間)、点滅 (約12時間)、高速点滅 (約60時間)
- 電源: 580mAh Li-Polymer battery (内蔵充電電池)
- 充電: USB充電 約2.5時間
- 取付: ラバーストラップ (Φ20-40mm対応)
- サイズ: L66xW29xH22mm
- 重量: 約50g
- 付属品: 充電用マイクロUSBケーブル

## 第十回明治神宮外苑大学クリテリウムに寄せて

Compliment to Meiji-Jingu Outer Garden University Criterium

大会会長・日本学生自転車競技連盟会長

村岡 功

President of the Japan Intercollegiate Cycling Federation  
Isao MURAOKA



明治神宮外苑創建90周年という記念すべき本年に、10回目の節目となるこの大会を開催できますことを、大変よろこばしく思います。2007年2月、本連盟の創立70周年記念事業として、明治神宮外苑で初の自転車競技大会となるクリテリウム大会が開催されました。当時、日本の自転車競技界に欠けていた都市型ロードレースを首都東京で実現する、というテーマに正面から取り組み、実現した大会でしたが、大会後に幅広い多くの方々から継続開催を望む声を頂き、第二回大会が行われ、毎年行われる大会として定着して参りました。

振り返ってみますと、ベルナルド・イノー氏をゲストとしてお迎えしてマスターズクリテリウムや小中学生タイムトライアルを始めた第二回、海外学生チームの招待参加を始めた第三回、その後も大学自転車フォーラムの開催など、様々な工夫をこらしながら続いてきました。今年もオランダから学生チームに参加して頂き、双方に刺激を与えあうことを期待しています。

都心部開催により多くの観客の皆様が見守るレースで、選手諸君のモチベーションは以前にも増して高くなっていますし、同時期に創設された日本全国各地を巡る「全日本学生ロードレース・カップ・シリーズ」の最終戦としての位置づけも確立し、年間を通じたロードレース・イベントの開催によって自然と参加選手諸君のトレーニング・レベルも高くなり、学生競技者の競技成績の向上にも寄与していると思います。

今年は、リオデジャネイロでオリンピック・パラリンピックが開催される年でもあります。幻のオリンピックに終わった1940年東京五輪を間近に控えて創立された本連盟は、永年に渡って世界選手権やオリンピックの日本代表選手を輩出してきております。近年、アジア諸国を含めて様々な国々が自転車競技の強化に力を入れてきており、競合環境は一層厳しいものになってきていますが、本日ここで皆様にその力走を見て頂く本連盟加盟校の現役選手や卒業生が、そうした環境においても果敢に挑戦し、活躍することを期待しております。

コースに隣接する国立競技場跡地では、ようやく2020TOKYOに向けた工事が始まりました。オリンピックへの槌音が聞こえるこのコースでの第十回目の開催に際し、多大なるご尽力・ご助力を賜りました明治神宮外苑、新宿区、四谷警察署、四谷消防署、東京都自転車競技連盟をはじめとする多くの諸団体、競技役員や警備・設営・運営関係者の皆様、また本大会にご賛同いただき多大なるご支援を賜りました協賛各社の皆様方に対し、重ねて深甚なる感謝の意を表し、ご挨拶とさせていただきます。



# SHIMANO **ULTEGRA**

6870 SERIES



優しく触れても…。レーシングの血筋は出番を待っている

## あなたの自転車を、未来へカスタマイズ — Di2

先進の機能を取り入れ、独自のアイデンティティとともに進化を積み上げてきたULTEGRA。  
そして進化の歴史に大きなステップを刻んだニュー ULTEGRAがDi2エディションを加える。  
電子制御の完成度、コンパクト&エルゴノミックな設計、様々なオプションと広がり。  
そのすべてが、あなたの自転車を未来へとカスタマイズする — ULTEGRA 6870。



**SHIMANO**

株式会社シマノ シマノ セールス 株式会社

「自転車お客様相談窓口」ナビダイヤル 0570-031961 (IP 電話からは 072-243-2829 をご利用ください) ● 広告の内容は2016年1月20日現在のものです。 ● 商品の色は印刷の性質上実際とは多少異なることがありますので、ご了承ください。

時 程 表 / TIME TABLE

3月12日(土) 18:30-20:50	第6回 大学自転車競技フォーラム 2016 東京 2021年へ向けて(その3) 「ソフトパワー・レガシー」 ヴィジュアル・エンターテインメントとしてのサイクルスポーツの復権 於 国立オリンピック記念青少年総合センター (センター棟1階101研修室)	12 Mar (Sat) The 6th University Cycling Forum Tokyo 2016 "Towards 2021 PART 3 / Legacy of Soft Power / Revival of Cycling Sports as Visual Entertainment" at National Olympic Memorial Youth Center Room 101 Center Building
3月13日(日) 6:00 7:30 9:00 9:00-9:30 10:00 10:20 10:50 11:20 11:40 12:00 12:20 13:00 13:25 13:50 14:20 15:20 17:00	会場設営開始 競技役員・立哨役員集合打合わせ 交通規制開始 参加選手受付・ゼッケン配布 開会式 オープン&ウォームアップ・ライド 1.5km × 5 laps = 7.5km タイムトライアル(小・中学生、マスターズ) 1km × 1 lap = 1km (銀杏通Uターンなし) 男子大学生 グループ3 A組 男子大学生 グループ3 B組 1.5km × 6 laps = 9km マスターズ・クリテリウム 1.5km × 8 laps = 12km 表彰式(午前の部) 立哨役員昼食(コース閉鎖) 男子大学生 グループ2 A組 男子大学生 グループ2 B組 1.5km × 8 laps = 12km 女子(学連登録選手+JCF登録競技者) 1.5km × 8 laps = 12km 男子大学生 グループ1 (大学対抗) 1.5km × 20 laps = 30km 表彰式・閉会式(午後の部、大学対抗・シリーズ総合) 規制解除(予定:早まる場合があります)	13 Mar (Sun) Course installation Commissaires & Marshalls meeting Start of Public traffic control Body Number distribution Opening Ceremony Open & Warm-up Ride Kids, Master's Time Trial Students Men Group-3-A Students Men Group-3-B Masters (over 30) Criterium Awards Ceremony Lunch Break Students Men Group-2-A Students Men Group-2-B Women (JICF + JCF) Students Men Group-1 (University Team Match) Awards & Closing Ceremony End of Public traffic control

式 次 第 / CEREMONY PROTOCOL

開 会 式 役員・選手整列 開会宣言 主催者挨拶 ゲスト紹介 RCS門田杯返還 選手宣誓 役員・選手退場	10時00分より スタート・フィニッシュ地点にて  十 時 隆 櫻 日本学生自転車競技連盟学生委員長 井 関 康 正 日本学生自転車競技連盟副会長 オランダ・アムステルダム大学チームメンバー 相 本 祥 政 前年度 RCS 総合リーダー / 法政大学 橋 本 英 也 前年度大学対抗優勝校 / 鹿屋体育大学代表
表 彰 式(午前の部) 表 彰	12時20分より スタート・フィニッシュ地点にて 小・中学生タイムトライアル マスターズ・タイムトライアル 男子大学生グループ3A, 3B マスターズ・クリテリウム
表 彰 式・閉会式 役員・選手整列 大会10周年感謝状贈呈 表 彰  歓送のことば 閉会宣言 役員・選手退場	15時20分より スタート・フィニッシュ地点にて  男子大学生グループ2A, 2B 女子クリテリウム 男子大学生グループ1 (大学対抗) 大学対抗チーム優勝杯贈呈 全日本学生ロードレースカップシリーズ総合表彰 松 倉 信 裕 日本学生自転車競技連盟理事長 青 木 泰 達 日本学生自転車競技連盟学生副委員長

## 競技運営組織 / ORGANIZATION STRUCTURE &amp; COMMISSAIRES

## 大会代表

大会会長	村岡 功	日本学生自転車競技連盟会長
大会副会長	井関 康正	日本学生自転車競技連盟副会長

## 大会実行委員会

レース・ディレクター	松倉 信裕	日本学生自転車競技連盟理事長 国際自転車競技連合国際コミッセール
設営・立哨統括	村田 隆宣	日本学生自転車競技連盟評議員
レセプション統括	中川 敏彦	日本学生自転車競技連盟常務理事
アドバイザー	大脇 恒夫	日本自転車競技連盟国際事業推進室長
WEB 配信統括	月川 拓	日本学生自転車競技連盟評議員
運営スタッフ	十時 隆櫻	青木 泰達 方山 堯ほか 日本学生自転車競技連盟学生委員会委員

## 競技運営

チーフ・コミッセール	荒井 純一	日本学生自転車競技連盟常務理事
フィニッシュ・ジャッジ	武田 彰	日本学生自転車競技連盟常務理事
モト・コミッセール	大島 環	新井 由郁 池内 直人
	岸本 直樹	西川 一郎 麦倉 陽介
セクレタリー	大脇 恒夫	日本学生自転車競技連盟常務理事
無線本部	相澤 久幸	日本学生自転車競技連盟審判部会
通告・音響	芦田 千里 (MC)	中村 昌仙 (PA) 高島 陽介 (PA)
アシスタント・コミッセール		日本学生自転車競技連盟審判部会 東京都自転車競技連盟 ほか

倉田 達樹	中川 敏彦	近嵐 智加良
古川 利勝	村田 隆宣	森川 和之
井上 武夫	古賀 岳文	傳野 龍太郎
田口 真一郎	宮崎 啓	藤井 寿
玉木 伸雄	月川 拓	石田 正樹
愛場 政広	浅田 裕美	井上 和隆
岡野 常夫	川村 隆	高橋 直子
高橋 博	千村 昌道	富山 健一
西尾 優	神門 明日香	植田 瑞貴
仲林 彩	田端 莉子	緑川 黎
佐藤 真衣子	山本 彩加	荒井 麻友子

(順不同)

## 救 護

大会公式ドクター	金子 稔
ドクター・カー	田中 郁男

## アンチ・ドーピング検査

リード D.C.O.	細川 登喜治		
D.C.O.	三羽 まり子	岡田 拓朗	高橋 邦泰

## コース・マーシャル (立哨役員)

水田 景子  
橋本 晴哉  
宇田川 元輝  
大下 麻衣  
戸木田 亮介  
田中 大喜  
米倉 朱音  
岡田 隆矢  
兼本 将太  
上川 直紀  
佐々木 将哉  
尾崎 亜紗  
松川 愛  
川口 直己  
矢部 水貴  
尾形 大  
大木 拓斗  
斎藤 瞭汰  
高見 悠也  
篠原 力也  
菊地 啓汰  
宮澤 ゆい菜  
福田 泰之  
竹村 航介  
鯨井 悠生  
谷本 浩  
近藤 翔馬  
上野 恭哉  
野辺 采花  
飯塚 士史  
福与 真里亞  
福元 啓太  
濱田 直之  
福井 魁良

## 日本学生自転車競技連盟審判部会

## 日本学生自転車競技連盟加盟校 OB・OG・学生

鎌田 耕輔  
川口 将弘  
酒井 翔  
谷田部 怜志  
杉本 悠  
吉田 裕哉  
坂井 洋  
小松 定俊  
坂本 紘規  
松本 一志  
鳥越 敬太  
黒木 駿太  
大石 薫  
伊藤 敦  
野口 優太  
藤原 祐亮  
金田 明一郎  
前川 航輝  
飯ヶ浜 健太  
穂積 昂佑  
神庭 睦実  
手嶋 敏光  
鈴木 健人  
岡田 拓海  
劉 婧宜  
丸田 直  
山本 光洋  
小泉 智也  
神崎 大輝  
青木 泰達  
山本 綾香  
堀内 正則  
辻市 愛美

伊藤 和憲  
小堀 史也  
阿部 彩香  
谷 直亮  
西東 広司  
鴨志田 道子  
山本 修平  
照井 拓成  
山本 和輝  
福田 雄介  
柳川 実蘭  
尾坂 爽太  
大和 貴彦  
高橋 英司  
山中 稜太  
千田 順也  
佐々木 青波  
松岡 辰泰  
木村 亜美  
吉川 希望  
栗田 万生  
坂山 風端  
楠田 宗春  
岡田 隼弥  
鈴木 玄人  
廣瀬 誠  
堀込 統吾  
佐伯 洸輔  
田中 宏太  
井上 溪斗  
佐藤 啓斗  
橋詰 丈  
森田 凱

(順不同)

## 会場設営・警備

株式会社シミズオクト

## 協力

東京都自転車競技連盟

シクロチャンネル

## 後援

明治神宮外苑

東京都

新宿区

公益財団法人日本自転車競技連盟

公益財団法人日本サイクリング協会

(順不同)

## 特別協賛

株式会社日直商会

## 協賛

株式会社パールイズミ

株式会社シマノ

ジブラルタ生命保険株式会社

株式会社オージーケーカブト

有限会社横尾双輪館

パナソニック・サイクルテック株式会社

JX日鉱日石エネルギー株式会社

株式会社なるしまフレンド

(順不同)







スタート・フィニッシュ地点周辺詳細図 / START & FINISH AREA MAP

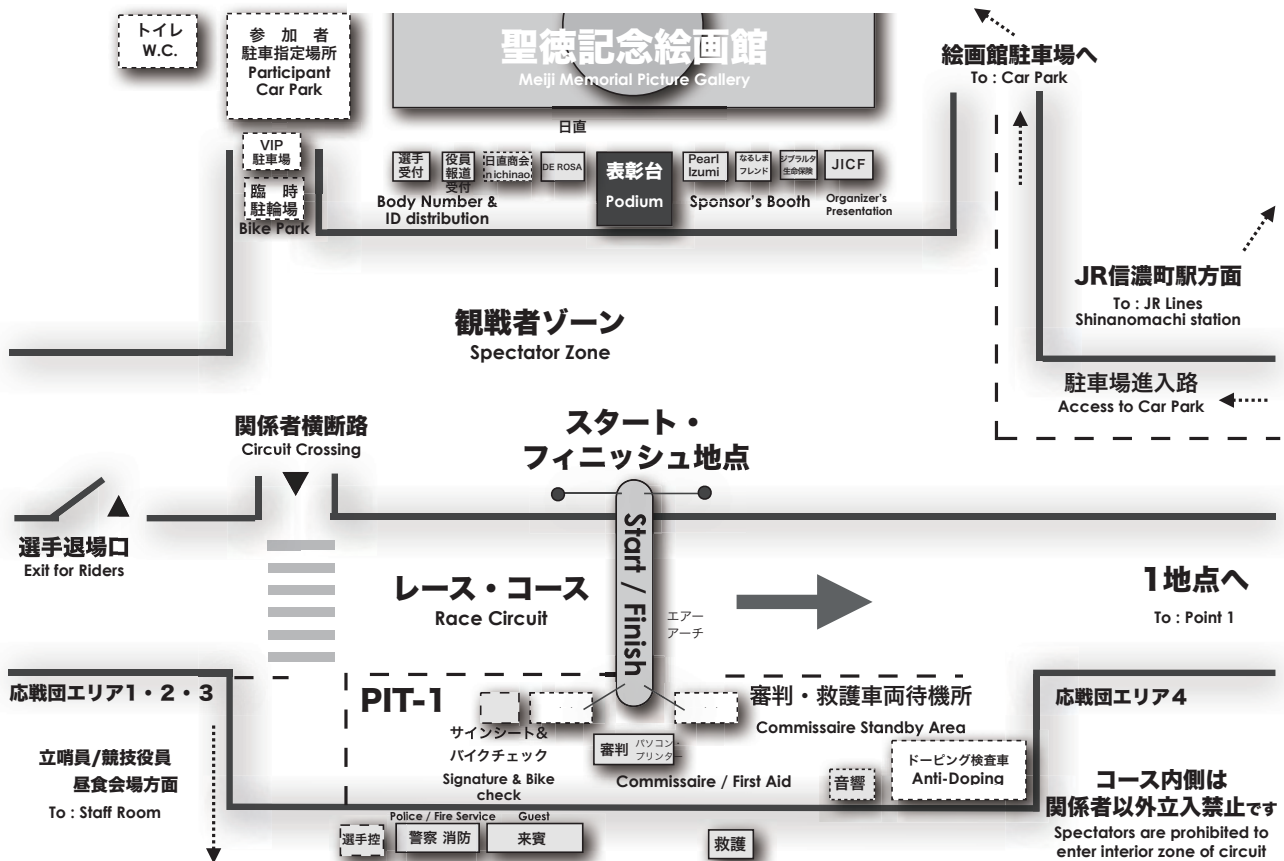

来場者の皆様へ

- ◎レースは、コース外側からご観戦ください。
- ◎コース内側は関係者以外立ち入り禁止とさせていただきます。
- ◎コース内側の運動施設をご利用の方は、係員にお申し付けください。  
コース横断のご案内をいたします。
- ◎なにかとご不便・ご迷惑をおかけいたしますが、  
ご理解・ご協力のほどよろしくお願い申し上げます。

**Dear Spectators,**

- ◎ Please watch from outside the fenced area, and stay within the Spectator Zone.
- ◎ Please do not enter the Race Circuit at all times.
- ◎ Please make sure to contact your nearest staff when crossing Circuit Crossing.
- ◎ We apologize in advance for any inconvenience, and thank you for your kind understanding and cooperation.

大会本部：Race Office at S/F

聖徳記念絵画館正面

スタート・フィニッシュ地点付近テント

開設時間 Hours 08:00-16:00

電話 Tel. 080-4176-2369

最寄りの病院：Nearest Hospital

慶應義塾大学病院

KEIO University Hospital

〒160-8582

東京都新宿区信濃町 35 番地

Tel. 03-3353-1211 (代表)



情熱のサイクリストマガジン

毎月20日発売

# BICYCLE21



情熱無限!

**BICYCLE21 は学生自転車競技を応援しています。**

発行

株式会社ライジング出版 **RiSING** PUBLISHING COMPANY バックナンバー、購読のお問い合わせは

<http://www.rising-publish.co.jp/>

✉ [publish.rising@tcn-catv.ne.jp](mailto:publish.rising@tcn-catv.ne.jp)

発売元 (株)芸文社 tel. 03-5697-0220



## テクニカル・ガイド v2015. 8.31.

- 大会日程 2016年3月13日(日) (雨天決行、積雪・路面凍結・荒天の場合中止)
- 会場 明治神宮外苑周回コース 1周1.5km (東京都新宿区・港区)
- 大会主旨 本大会は、本年度全日本学生ロードレースカップ最終戦としてその総合優勝者を決定し、またクリテリウムにおける大学対抗優勝校を決定する大会である。本大会は2007年2月に首都東京での初めてのクリテリウム大会として開催された「日本学生自転車競技連盟創立70周年記念行事 明治神宮外苑学生自転車クリテリウム大会」を発展的に継承し、学生スポーツのメッカである神宮外苑での学生自転車スポーツの振興普及を図るとともに、日本のサイクル・スポーツ全般の振興と東京の都市文化醸成に寄与することを目的としつつ、更に将来学生自転車競技者となる若年層の拡大に向けて、小・中学生ならびにその両親の年齢層にサイクル・ロードレースの楽しみを体験する機会を提供することをも目指す。
- 主催・主管 日本学生自転車競技連盟
- 後援 明治神宮外苑 東京都 新宿区 公益財団法人日本自転車競技連盟  
公益財団法人日本サイクリング協会 (順不同)
- 会場警備 株式会社シミズオクト
- 協力 東京都自転車競技連盟 シクロチャンネル
- 特別協賛 株式会社日直商会
- 協賛 株式会社パールイズミ 株式会社シマノ ジブラルタ生命保険株式会社  
株式会社オージーケーカブト 有限会社横尾双輪館 株式会社なるしまフレンド  
パナソニック・サイクルテック株式会社 JX日鉱日石エネルギー株式会社  
(順不同)
- 競技規則 国際自転車競技連合(UCI)規則、(公財)日本自転車競技連盟競技規則、本大会特別規則による。
- 競技種目および参加資格
- (1.2.3.4.5.7.参加資格共通事項：本年度(公財)日本自転車競技連盟登録競技者)
- (1.~3.参加資格共通事項：日本学生自転車競技連盟登記選手)
- (1.~5.7.は競技用ロードレーサー使用のこと、6.8.9.は自転車の制限は特にありません)
- 1.男子大学生大学対抗(グループ1) 20周30km  
本年度日本学生自転車競技連盟加盟各校を代表する1校あたり2名から3名までの選手。  
ただし日本学生自転車競技連盟ロードカテゴリ1または2の選手に限る。  
本連盟が招聘した海外大学チーム、1チームあたり2名から3名までの選手。  
当日ゼッケン配布時に、グループ2参加申込者より2名迄の補欠を起用する事ができる。  
2名未満のチームは参加することはできない。当日欠場により2名未満となったチームはグループ2での出走を認める。
  - 2.男子大学生グループ2 8周12km  
本連盟ロードカテゴリ・クラス1または2の選手。
  - 3.男子大学生グループ3 6周9km  
本連盟ロードカテゴリ・クラス3の選手。
  - 4.女子クリテリウム 8周12km  
全ての(公財)日本自転車競技連盟登録女子競技者。
  - 5.マスターズ・クリテリウム 8周12km  
本年度(公財)日本自転車競技連盟登録選手(男女)で、2016年1月1日時点で満30歳以上の者。  
ただし、集団スタートロードレース走行経験者に限ります。
  - 6.小・中学生タイムトライアル 1周1km(銀杏並木Uターンなし)  
小・中学校年齢の児童・生徒で、ヘルメット&グローブ着用・自分の自転車で参加できる者。
  - 7.マスターズ・タイムトライアル 1周1km(銀杏並木Uターンなし)  
本年度(公財)日本自転車競技連盟登録選手(男女)で、2016年1月1日時点で満30歳以上の者。
  - 8.ハンドサイクル・タイムトライアル 1周1km(銀杏並木Uターンなし)  
ハンドサイクルを使用する男女、年齢制限無し。本年度日本自転車競技連盟通年登録選手でないものは本大会申込を以て臨時登録者として参加できる。
  - 9.オープン&ウォームアップ・ライド(レースではありません) 5周7.5km  
ヘルメット&グローブ着用・自分の自転車で参加できる者。  
および上記1から8に参加するすべての者。
- 各カテゴリとも上限概ね60名とする。(オープン&ウォームアップ・ライドは概ね100名迄)

日本学生自転車競技連盟加盟各校については選手数に応じた立哨役員・競技役員と、大会本部用テントの供出を参加のための必要条件とする。

選手数	供出立哨役員数 (東京および隣接県の学校)	供出立哨役員数 (左記以外の学校)
1	0	0
2～3	1	0
4～5	2	1
6～7	3	1
8以上	選手2名につき1名 (少数点以下切り捨て・最低数)	選手4名につき1名 (同左)

立哨役員は、コース上の指定された箇所(合計約100カ所)に立ち、選手と一般客・歩行者との事故防止その他の安全管理にあたる。立哨役員は審判資格を必ずしも必要としないが、自転車競技に関する経験もしくは理解があり、自転車競技のスピード感や走行特性について体得している者とする。立哨役員・競技役員には、交通費等は支給されない。

#### ・大会本部用テントの供出数

大学対抗に出場する東京・埼玉・千葉・神奈川の学校から各1張。テントの大きさは特に制限しないが、大きめのものを歓迎。供出するテントの大きさ・数を電子メールで事務局に連絡のこと。持参しない場合は2万円のペナルティーを課す。

#### 参加申込

- ・参加を希望する選手は「スポーツエントリー <http://www.sportsentry.ne.jp>」を利用して参加申込及び参加費支払いを行うこと。学校単位スポーツエントリーにメンバー登録して、出場選手一人ひとりの参加申込をし、参加費については、学校単位にて支払う。参加費は申込時に選択したコンビニエンスストアで、支払期限2月2日(火)までに支払いを済ませること。(参加費の支払いには、利用料(約8%)がかかるので注意。)支払いが完了することで参加申込受付完了となる。納入した参加料は理由のいかんに関わらず返却しない。正当な理由なき欠場者には、参加料と同額のペナルティーを課す。
- ・参加料は、本連盟登記大学生5,000円、小・中学生500円(新宿区・港区在住もしくは在学の小中学生は300円)、女子オープン7,000円、マスターズ・クリテリウム、マスターズ・タイムトライアル各7,000円、但しマスターズ・クリテリウムとタイムトライアル2種目参加時は10,000円、オープン&ウォームアップ・ライドのみの参加者は5,000円とする。ハンドサイクル・タイムトライアルに参加するJCF 通年登録者は7,000円、通年登録者でない者は8,000円とする。
- ・参加料には、駐車料金は含まない。
- ・大学対抗に出場する学校はチーム紹介に記載する各出場選手の写真及び主な戦績を事務局に送付のこと。

大会本部 聖徳記念絵画館正面スタート・フィニッシュ地点付近テント

開設時間 08:00-17:00 電話 080-4176-2369

- 選手受付
1. 大会本部にて、9:00-9:30の間にライセンスを提示してゼッケンを受取ること。(小・中学生、オープン&ウォームアップ・ライドはライセンス不要)
  2. 選手は、各カテゴリー競技開始15分前迄に出走サインシートに出走サインを自署すること。
- 事故措置
1. 競技中発生した事故について参加者は自ら責任を負う。  
主催者にて応急処置の体制は準備するが、以降は参加者の責任と費用負担にて対応の事。
  2. 各自の責任において参加者自身の傷害保険に加入の事。
  3. 各選手は、健康保険証を必ず持参すること。

## 特別規則

### 第1条 (個人順位)

最終周回のフィニッシュラインへの到達順位により順位を決定する。

### 第2条 (大学対校順位)

男子大学生グループ1に出場の各校における上位者2名の順位合計の少ない学校順。  
順位合計同等の場合はより上位者を有する学校。

### 第3条 (周回獲得、遅れ)

主集団の後尾に追いついた競技者は1周回先行したものとみなし、周回の優位性を認める。

原則としてメイン集団より遅れた20名以下の集団の選手は直ちに失格とする。

認められる事故による遅れの場合、遅れ集団が20名以上の場合はコミッセールの判断による。

競技を中止した選手は、コースから出て、速やかにゼッケンを外すこと。

### 第4条 (中間スプリント賞)

男子大学生グループ1の5周回目、10周回目、15周回目終了時にフィニッシュラインを1位で通過した者に中間スプリント賞として賞品を与える。また、女子及びマスターズについては4周回



目終了時にフィニッシュラインを1位で通過した者に同じく中間スプリント賞として賞品を与える。

#### 第5条 (事故)

認められる事故の場合、最後の2周(グループ1は5周)を除き1周のニュートラリゼーションが適用される。器材修理は、指定されたピット(S/F地点および銀杏通りUターン部)においてのみ認められる。

#### 第6条 (飲食料補給)

飲食料の補給は認めない。

#### 第7条 (自転車)

公道を走行可能な装備を義務付ける。ベル、後方反射板もしくは反射テープも必須とする。

#### 第8条 (無線装置)

競技者はレース中、無線装置の使用を認められない。

#### 第9条 (ギア比)

大学生ジュニア選手のギア比の制限は行わない。

タイムトライアルのジュニア、ユースのギア比はJCF規則による。

#### 第10条 (賞典)

オープン&ウォームアップ・ライド 参加者全員に参加賞(表彰式はありません)

小中学生タイムトライアル 完走者全員にタイム証明書・参加者全員に参加賞(全員表彰台へ)

マスターズ・タイムトライアル 完走者全員にタイム証明書・参加者全員に参加賞(全員表彰台へ)

親子孫家族表彰 小中学生+マスターズ・タイムトライアル2名合計タイム最上位者に賞品

以下のカテゴリーは上位3位までを対象として準備が整い次第、表彰式を行う。

マスターズ・クリテリウム、ハンドサイクル・タイムトライアル、

女子クリテリウム、男子大学生グループ1, 2, 3 優勝者：賞状・賞品、第2-8位：賞状

大学対校順位 優勝校：賞状・賞品、第2-8位：賞状

男子大学生グループ3各組上位5%は、クラス2に昇格する。男子大学生グループ2各組ならびに男子大学生グループ1に出走したクラス2の選手の最上位者はクラス1に昇格する。

#### 第11条 (その他)

ボトル、食料の残り・包装等、固形物は、フィニッシュ地点およびピットにてチーム同僚が回収する場合のみ地面に静かに落とす事が認められる。それ以外の場所でのあらゆる固形物の投げ捨てはコース内・外、レース中・外を問わず、3000円のペナルティを課す。

注意：大会要項は諸事情により変更される場合があるので、JICF ウェブサイトを随時チェックすること。

問い合わせ先：日本学生自転車競技連盟

〒150-8050 東京都渋谷区神南 1-1-1 岸記念体育会館 412号室

電子メール：jicf@remus.dti.ne.jp ホームページ：http://jicf.info/

事務局：080-4176-2369 (お問合わせはなるべく電子メールにて御願います。

電話問い合わせは毎週水曜19時より22時のみ承ります)

## 第6回大学自転車競技フォーラム2016東京

2021年へむけて(その3)

## 「ソフトパワー・レガシー」

ヴィジュアル・エンターテイメントとしてのサイクリススポーツの復権

## 開催主旨

様々なテーマで議論や考える機会を提供してきた大学自転車フォーラムですが、第4回、第5回は、2020年東京オリンピック・パラリンピックがその後に何をもたらすのか、56年ぶりの祭典の後に何を残すべきなのかを考えてきました。競技者としての活躍は当然のこととして、オリパラは様々な事柄に変革をもたらす契機でもあります。競技場というハード的なレガシー構築が絶望的になった今、ソフト面でのレガシー構築を意識していく必要がとて大きいのではないのでしょうか。

日 時 2016年3月12日(土) 18時30分～20時50分  
 場 所 国立オリンピック記念青少年総合センター (センター棟 1階 101 研修室)  
 東京都渋谷区代々木神園町3番1号 <http://nyc.niye.go.jp/>  
 小田急線 参宮橋駅 (新宿より各駅停車約3分) 下車徒歩約7分  
 東京メトロ千代田線 代々木公園駅 (C02) 下車 代々木公園方面4番出口 徒歩約10分

## 時 程

18時15分 受付開始

司会 三宅 秀一郎 日本学生自転車競技連盟強化普及委員長

18時30分 開会挨拶 松倉 信裕 日本学生自転車競技連盟理事長

## 18時40分 第一部 講演

- ・メディア・カバレッジと自転車競技のソフトパワー 本間 学 (フジテレビジョン)
- ・パラサイクリングがもたらす社会へのインパクト 平松 竜司 (パラサイクリング競技連盟)
- ・シクロクロスのエンターテイメント性 大原 満  
(第一回シクロクロスナショナルチャンピオン)
- ・トラック競技のヴィジュアル感性 新村 穰  
(法政大学、2015全日本マディソン・チャンピオン)
- ・オランダのトラック競技事情 Lars van de Vall  
(オランダ大学チーム監督)

19時30分 休 憩

## 19時40分 第二部 パネルディスカッション

パネラー : 講演者に加えて

小林 和 希 (明治大学、2015年度全日本学生 RCS リーダー)

20時20分 質疑応答

20時45分 閉会挨拶 井関 康正 日本学生自転車競技連盟副会長

20時50分 閉会

## 入場無料

ご予約は電子メールで [jicf@remus.dti.ne.jp](mailto:jicf@remus.dti.ne.jp) または FAX 03-3481-2369 まで氏名・住所(町まで、番地不要)をお送り下さい。  
 当日受付も行います。(当日電話 080-4176-2369)



## 出走者一覧 / START LIST

オープン&ウォームアップ・ライド (レースではありません)  
OPEN & WARM UP RIDE10:20 スタート  
1.5km×5周=7.5km

ゼッケン	氏名	ゼッケン	氏名	ゼッケン	氏名
361	松倉 信裕	364	井倉 陽子	367	毛塚 保志
362	朝倉 正子	365	小関 功一	368	山田 智之
363	近藤 浩基	366	神澤 太佑	369	

小中学生タイムトライアル  
KIDS TIME TRIAL10:50 スタート  
1km×1周=1km

出走順	ゼッケン	氏名	Name	学年	スタート時刻	フィニッシュ	記録(タイム)
1	341	飯島 柊冨	IJIMA, Shugo	小1	10:50:00	: : "	分 秒
2	342	毛利 瑞紀	MOURI, Mizuki	小2	10:50:30	: : "	分 秒
3	343	井関 美耀子	ISEKI, Miyoko	小1	10:51:00	: : "	分 秒
4	344	大村 一樹	OOMURA, Kazuki	小1	10:51:30	: : "	分 秒
5	345	岡澤 蒼天	OKAZAWA, Souta	小2	10:52:00	: : "	分 秒
6	346	内山 雷蔵	UCHIYAMA, Raizo	小3	10:52:30	: : "	分 秒
7	347	雨下 大地	AMASHITA, Daichi	小5	10:53:00	: : "	分 秒
8	348	岩田 怜奈	IWATA, Leina	小3	10:53:30	: : "	分 秒
9	349	進藤 真子	SHINDOU, Mako	小4	10:54:00	: : "	分 秒
10	350	山本 康太	YAMAMOTO, Kouta	小4	10:54:30	: : "	分 秒
11	351	立岩 藤吾	TATEIWA, Togo	小5	10:55:00	: : "	分 秒
12	352	五十嵐 匠悟	IGARASHI, Shogo	小5	10:55:30	: : "	分 秒
13	353	雨下 大空	AMASHITA, Oozora	小5	10:56:00	: : "	分 秒
14	354	岩田 惇希	IWATA, Atsuki	小6	10:56:30	: : "	分 秒
15	355	佐藤 伊織	SATO, Iori	中1	10:57:00	: : "	分 秒
16	356	稲留 翔哉	INADOME, Shouya	中2	10:57:30	: : "	分 秒
17	357	井関 紗瑛子	ISEKI, Saeko	中2	10:58:00	: : "	分 秒
18	358	橋本 優樹	HASHIMOTO, Yuuki	中3	10:58:30	: : "	分 秒
19	359	小宮山 瑞樹	KOMIYAMA, Mizuki	中3	10:59:00	: : "	分 秒

マスタース・タイムトライアル  
MASTER'S TIME TRIAL11:05 スタート  
1km×1周=1km

出走順	ゼッケン	氏名	Name	スタート時刻	フィニッシュ	記録(タイム)
1	323	伊藤 晋一	ITOU, Shinichi	11:05:00	: : "	分 秒
2	327	赤石 和彦	AKAISHI, Kazuhiko	11:05:30	: : "	分 秒
3	333	山口 史明	YAMAGUCHI, Fumiaki	11:06:00	: : "	分 秒
4	335	小口 慎雄	KOGUCHI, Mitsuo	11:06:30	: : "	分 秒
5	338	山本 健一	YAMAMOTO, Kenichi	11:07:00	: : "	分 秒
6	339	大原 満	OOHARA, Mitsuru	11:07:30	: : "	分 秒
7	340	高岡 亮寛	TAKAOKA, Akihiro	11:08:00	: : "	分 秒

**男子大学生 グループ3 A組**  
 GROUP-3-A / UNIVERSITY STUDENT-MEN

 11:20 スタート  
 1.5km×6周=9km

ゼッケンNo.	氏名	Name	大学名 (Name of Team)	学年	記録 (Time)	Rank
191	長澤 優樹	NAGASAWA, Yuki	北海道大学	1	' "	
192	伊藤 敦也	ITO, Atsuya	富士大学	2	' "	
193	澤口 馨太	SAWAGUCHI, Keita	富士大学	1	' "	
194	星野 琢彦	HOSHINO, Takuhiko	筑波大学	1	' "	
195	若松 凌太	WAKAMATSU, Ryota	流通経済大学	1	' "	
196	飯塚 竜也	IIZUKA, Ryuya	順天堂大学	2	' "	
197	栗本 武典	KURIMOTO, Takenori	順天堂大学	1	' "	
198	鈴木 優之	SUZUKI, Masayuki	順天堂大学	1	' "	
199	小菅 裕麻	KOSUGE, Yuma	順天堂大学	4	' "	
200	山口 直樹	YAMAGUCHI, Naoki	慶應義塾大学	2	' "	
201	平井 誠之	HIRAI, Masayuki	慶應義塾大学	2	' "	
202	小松 周平	KOMATSU, Syuhei	慶應義塾大学	1	' "	
203	上村 透生	KAMIMURA, Toui	駒澤大学	1	' "	
204	佐藤 新	SATO, Arata	駒澤大学	1	' "	
205	山岸 隆明	YAMAGISHI, Takaaki	駒澤大学	1	' "	
206	小林 大地	KOBAYASHI, Daichi	首都大学東京	2	' "	
207	井上 佳紀	INOUE, Yoshiki	首都大学東京	2	' "	
208	船見 優樹	FUNAMI, Yuki	首都大学東京	1	' "	
209	和田 陽	WADA, Ataru	首都大学東京	1	' "	
210	加藤 翔也	KATO, Shoya	東京大学	1	' "	
211	平山 大生	HIRAYAMA, Daiki	東京大学	1	' "	
212	林 真樹	HAYASHI, Masaki	東京工業大学	2	' "	
213	崎戸 泰地	SAKITO, Taichi	東洋大学	1	' "	
214	中野目 椋	NAKANOME, Ryo	東洋大学	1	' "	
215	岩澤 修平	IWASAWA, Syuhei	法政大学	1	' "	
216	大橋 風太	OOHASHI, Fuuta	明星大学	1	' "	
217	広沢 智大	HIROSAWA, Tomohiro	立教大学	2	' "	
218	清水 直樹	SHIMIZU, Naoki	立教大学	1	' "	
219	森 浩輔	MORI, Kousuke	早稲田大学	3	' "	
220	安井 伸男	YASUI, Nobuo	神奈川工科大学	3	' "	
221	石井 浩樹	ISHII, Hiroki	神奈川工科大学	1	' "	
222	木村 就広	KIMURA, Narihiro	神奈川工科大学	1	' "	
223	藤本 堯見	FUJIMOTO, Takami	防衛大学校	1	' "	
224	尾倉 史俊	OGURA, Fumitoshi	東海大学	4	' "	
225	岡本 晃太郎	OKAMOTO, Koutaro	東海大学	3	' "	
226	神田 裕美	KANDA, Hiromi	東海大学	1	' "	
227	田村 太一	TAMURA, Taichi	東海大学	3	' "	
228	高橋 翔	TAKAHASHI, Kakeru	信州大学	2	' "	
229	高原 湊人	TAKAHARA, Keito	朝日大学	1	' "	
230	多田 悠人	TADA, Yuto	京都大学	1	' "	
231	富嶋 奎太	TOJIMA, Keita	同志社大学	2	' "	
232	住谷 拓夢	SUMITANI, Takumu	立命館大学	2	' "	
233	駿藤 ひでき	SUNTOU, Hideki	大阪産業大学	2	' "	
234	小川 恵司	OGAWA, Keiji	大阪産業大学	1	' "	
235	山神 海晴	YAMAGAMI, Kaisei	関西大学	1	' "	
236	笹岡 洸太	SASAOKA, Kouta	関西大学	1	' "	
237	下川 晋	SHIMOGAWA, Susumu	久留米大学	3	' "	
238	真武 僚太	MATAKE, Ryouta	久留米大学	1	' "	



男子大学生グループ3 B組  
GROUP-3-B / UNIVERSITY STUDENT-MEN11:40 スタート  
1.5km×6周=9km

ゼッケンNo.	氏名	Name	大学名 (Name of Team)	学年	記録 (Time)	Rank
241	三浦 元 緋	MIURA, Haruhi	富士大学	2	' "	
242	新井田 開	NIIDA, Kai	富士大学	2	' "	
243	佐々木 真 行	SASAKI, Masayuki	富士大学	1	' "	
244	小原 清 文	OHARA, Kiyofumi	流通経済大学	3	' "	
245	近 祐 汰	KON, Yuta	流通経済大学	1	' "	
246	南 進 大 郎	MINAMI, Sintaro	順天堂大学	2	' "	
247	大田 尚 之	OHTA, Naoyuki	順天堂大学	1	' "	
248	新井 友 陽	ARAI, Tomoharu	順天堂大学	1	' "	
249	高橋 宙 暉	TAKAHASHI, Hiroki	学習院大学	1	' "	
250	大 渕 駿	OHBUCHI, Syun	慶應義塾大学	2	' "	
251	小島 和 真	KOJIMA, Kazuma	慶應義塾大学	1	' "	
252	逸見 帆 志	HENMI, Hoshi	慶應義塾大学	1	' "	
253	小嶋 翼	KOJIMA, Tsubasa	駒澤大学	1	' "	
254	永田 誠 太 郎	NAGATA, Seitaro	駒澤大学	1	' "	
255	安達 諒	ADACHI, Ryo	首都大学東京	2	' "	
256	長張 俊 希	NAGAHARI, Toshiki	首都大学東京	2	' "	
257	吉田 昂 広	YOSHIDA, Takahiro	首都大学東京	1	' "	
258	海野 瑛	UNNO, Akira	首都大学東京	1	' "	
259	渡邊 岳 明	WATANABE, Takeaki	首都大学東京	1	' "	
260	長岡 能 活	NAGAOKA, Yoshikatsu	東京大学	1	' "	
261	井上 功 一 郎	INOUE, Kouichiro	東京大学	1	' "	
262	斎藤 健 生	SAITO, Kensei	東京工業大学	1	' "	
263	相馬 宏 紀	SOUMA, Hiroki	東洋大学	1	' "	
264	松田 幸 貴	MATSUDA, Kouki	法政大学	1	' "	
265	川邊 庸 介	KAWABE, Yousuke	明治大学	1	' "	
266	阿部 健 人	ABE, Kento	立教大学	3	' "	
267	大塚 知 樹	OHTSUKA, Tomoki	立教大学	2	' "	
268	村田 久 堯	MURATA, Hisaaki	立教大学	1	' "	
269	後藤 悠	GOTO, Yu	早稲田大学	2	' "	
270	石川 拓 実	ISHIKAWA, Takumi	神奈川工科大学	1	' "	
271	本江 航	HONGO, Wataru	神奈川工科大学	1	' "	
272	望月 宥 治	MOCHIZUKI, Yuya	神奈川工科大学	2	' "	
273	有馬 蒼 一 郎	ARIMA, Souichiro	防衛大学校	1	' "	
274	曾我 隼 秀	SOGA, Hayahide	東海大学	3	' "	
275	川上 俊 太	KAWAKAMI, Syunta	東海大学	2	' "	
276	木村 仁 哉	KIMURA, Masaya	東海大学	2	' "	
277	雨宮 渡	AMEMIYA, Wataru	山梨学院大学	2	' "	
278	堀江 省 吾	HORIE, Syougo	信州大学	1	' "	
279	吉川 澄	YOSHIKAWA, Tooru	朝日大学	1	' "	
280	牧 直 利	MAKI, Naoto	京都大学	1	' "	
281	小島 和 也	OBATA, Kazuya	同志社大学	1	' "	
282	光井 晴 紀	MITSUMI, Haruki	立命館大学	1	' "	
283	山中 隼 人	YAMANAKA, Hayato	大阪産業大学	1	' "	
284	土橋 勇 斗	DOBASHI, Yuto	大阪産業大学	1	' "	
285	田 渕 春 歩	TABUCHI, Haruho	関西大学	1	' "	
286	福元 啓 太	FUKUMOTO, Keita	関西大学	1	' "	
287	中村 賢 治	NAKAMURA, Kennji	久留米大学	1	' "	
288	松井 喬	MATSUI, Takashi	鹿屋体育大学	1	' "	

## マスタース・クリテリウム

MASTER'S CRITERIUM

12:00 スタート

1.5km×8周=12km

ゼッケンNo.	氏名	Name	Name of Team	記録 (Time)	Rank
321	岡林 秀樹	OKABAYASHI, Hideki	B-SOUL	' "	
322	三宅 大行	MIYAKE, Daiko	Beach Racing	' "	
323	伊藤 晋一	ITOU, Shinichi	G.S.Positivo	' "	
324	佐藤 智也	SATO, Tomoya	RIDEDOWNS	' "	
325	古知屋 一成	KOCHIYA, Kazunari	SEKIYA	' "	
326	木原 直幹	KIHARA, Naomoto	Team CB+	' "	
327	赤石 和彦	AKAISHI, Kazuhiko	Team FITTE	' "	
328	善波 昭	ZEMBA, Akira	Team Logisty Jack	' "	
329	山崎 潤	YAMAZAKI, Jun	Team Logisty Jack	' "	
330	大村 慶二	OHMURA, Keiji	Team Logisty Jack	' "	
331	長妻 暁	NAGATSUMA, Akira	TEAM SPORTS KID	' "	
332	後藤 圭史	GOTO, Keiji	TEAM SPORTS KID	' "	
333	山口 史明	YAMAGUCHI, Fumiaki	WCU/lightning	' "	
334	梅野 優哉	UMENO, Masaya	ケイド サイクリングクラブ	' "	
335	小口 慎雄	KOGUCHI, Mitsuo	航空電子自転車競技部	' "	
336	小林 清仁	KOBAYASHI, Koyohito	航空電子自転車競技部	' "	
337	小畑 郁	OBATA, Kaoru	なるしまフレンド	' "	
338	山本 健一	YAMAMOTO, Kenichi	なるしまフレンド	' "	
339	大原 満	OOHARA, Mitsuru		' "	
340	高岡 亮寛	TAKAOKA, Akihiro	イナーメ信濃山形	' "	

中間スプリント賞 INTERMEDIATE SPRINT	ゼッケンNo.	Name	Name of Team
4周回終了時			

生命保険は、  
愛する家族への想い。  
そして、保険金をお届けすることが  
私たちの使命です。



“As safe as the Rock”

～ジブラルタ・ロックのように安心～

ジブラルタ海峡に位置する長さ4.8km、高さ400mにもおよぶ巨大な岩山“ジブラルタ・ロック”が、  
ジブラルタ生命の社名の由来です。

親会社プルデンシャル・ファイナンシャルのシンボルである“ジブラルタ・ロック”は、  
時を経ても変わることのない強さ、安定性、専門性、そして革新性を象徴しています。

ジブラルタ生命

検索

**ジブラルタ生命保険株式会社 東京東支社**

〒101-0054 東京都千代田区神田錦町3-7-1 tel. 03-5282-8170

【コールセンター】0120-37-2269 【ジブラルタ生命ホームページ】<http://www.gib-life.co.jp/>

【受付時間】平日 8:30～20:00 土曜 9:00～17:00（日曜・祝日・12/31～1/3を除く）携帯電話・PHSからご利用いただけます。通話料無料。



## 男子大学生グループ2 A組

GROUP-2-A / UNIVERSITY STUDENT-MEN

13:00 スタート

1.5km×8周=12km

ゼッケンNo.	氏名	Name	大学名 (Name of Team)	学年	記録 (Time)	Rank
71	中込 健太	NAKAGOME, Kenta	東北学院大学	2	' "	
72	今田 崇史	KONTA, Takafumi	東北学院大学	2	' "	
73	久保田 冬吾	KUBOTA, Tougo	東北学院大学	1	' "	
74	大谷 翼	OHTANI, Tsubasa	流通経済大学	1	' "	
75	藤根 俊貴	FUJINE, Toshiaki	順天堂大学	3	' "	
76	渡辺 直哉	WATANABE, Naoya	順天堂大学	2	' "	
77	清水 覚	SHIMIZU, Satoru	順天堂大学	1	' "	
78	加藤 智信	KATO, Tomonobu	慶應義塾大学	4	' "	
79	伊藤 潤	ITO, Jun	慶應義塾大学	2	' "	
80	大藤 賢	DAITO, Ken	慶應義塾大学	1	' "	
81	樋口 弘暉	HIGUCHI, Koki	首都大学東京	1	' "	
82	佐伯 亮輔	SAEKI, Ryosuke	中央大学	3	' "	
83	橋本 壮史	HASHIMOTO, Takeshi	中央大学	2	' "	
84	村田 瑞季	MURATA, Mizuki	中央大学	1	' "	
85	貫名 将人	NUKINA, Masato	東京大学	2	' "	
86	佐々木 真也	SASAKI, Shinya	日本大学	3	' "	
87	沼口 竜馬	NUMAGUCHI, Ryoma	日本大学	3	' "	
88	井上 尚大	INOUE, Naohiro	日本大学	3	' "	
89	磯川 勝裕	ISOKAWA, Katsuhiko	日本大学	3	' "	
90	黒滝 大翔	KUROTAKI, Taisho	日本大学	3	' "	
91	花立 優希	HANADATE, Yuki	日本大学	2	' "	
92	野崎 祐一郎	NOZAKI, Yuichiro	日本大学	2	' "	
93	小磯 太一	KOISO, Taichi	日本大学	1	' "	
94	草場 啓吾	KUSABA, Keigo	日本大学	1	' "	
95	酒井 幸一	SAKAI, Kouichi	日本大学	1	' "	
96	島袋 大地	SHIMABUKURO, Daichi	法政大学	4	' "	
97	北條 顕登	HOJYO, Kento	法政大学	2	' "	
98	堀川 裕輝	HORIKAWA, Yuki	法政大学	3	' "	
99	江口 彰志	EGUCHI, Akishi	法政大学	2	' "	
100	渡部 将太	WATANABE, Syota	法政大学	1	' "	
101	鈴木 良	SUZUKI, Ryo	法政大学	1	' "	
102	木原 孝明	KIHARA, Takaaki	法政大学	1	' "	
103	曾我 圭佑	SOGA, Keisuke	明治大学	3	' "	
104	真砂 英作	MASAGO, Eisaku	明治大学	2	' "	
105	池西 拓海	IKENISHI, Takumi	明治大学	1	' "	
106	大久保 賢人	OHKUBO, Kento	明星大学	1	' "	
107	塩屋 輔	SHIOYA, Tasuku	明星大学	1	' "	
108	金子 智哉	KANEKO, Tomoya	早稲田大学	3	' "	
109	中井 琢	NAKAI, Taku	早稲田大学	2	' "	
110	田中 英裕	TANAKA, Eisuke	早稲田大学	1	' "	
111	坂本 悟史	SAKAMOTO, Satoshi	東海大学	3	' "	
112	石井 達也	ISHII, Tatsuya	東海大学	2	' "	
113	深沢 拓	FUKASAWA, Taku	日本体育大学	3	' "	
114	岡部 祐太	OKABE, Yuta	日本体育大学	1	' "	
115	川島 綾太	KAWASHIMA, Ryota	日本体育大学	1	' "	
116	雨宮 耕基	AMEMIYA, Kouki	山梨学院大学	1	' "	
117	窪 翼	KUBO, Tsubasa	中京大学	4	' "	
118	金田 聡士	KANEDA, Satoshi	朝日大学	3	' "	
119	鎌足 拓弥	KAMATARI, Takuya	朝日大学	2	' "	
120	成貞 琳平	NARISADA, Rinnpei	朝日大学	1	' "	
121	中本 優司	NAKAMOTO, Yuji	立命館大学	1	' "	
122	谷 順成	TANI, Junsei	関西大学	3	' "	
123	富尾 大地	TOMIO, Daichi	鹿屋体育大学	1	' "	
124	安本 昇平	YASUMOTO, Shohei	鹿屋体育大学	3	' "	
125	松本 憲斗	MATSUMOTO, Kento	鹿屋体育大学	1	' "	

## 男子大学生グループ2 B組

GROUP-2-B / UNIVERSITY STUDENT-MEN

13:25 スタート

1.5km×8周=12km

ゼッケンNo.	氏名	Name	大学名 (Name of Team)	学年	記録 (Time)	Rank
131	浅野 一輝	ASANO, Kazuki	東北学院大学	3	' "	
132	鈴木 隼輔	SUZUKI, Syunsuke	東北学院大学	1	' "	
133	古殿 真大	FURUDONO, Shinta	筑波大学	2	' "	
134	蠣崎 藍道	KAKIZAKI, Rando	順天堂大学	2	' "	
135	海老本 拓也	EBIMOTO, Takuya	順天堂大学	3	' "	
136	原 裕紀	HARA, Yuki	順天堂大学	2	' "	
137	宮本 隆司	MIYAMOTO, Takashi	慶應義塾大学	1	' "	
138	早川 智司	HAYAKAWA, Satoshi	慶應義塾大学	3	' "	
139	岡山 航大	OKAYAMA, Koudai	慶應義塾大学	2	' "	
140	古山 和哉	FURUYAMA, Kazuya	駒澤大学	1	' "	
141	広瀬 樹	HIROSE, Itsuki	中央大学	3	' "	
142	安原 大生	YASUHARA, Taisei	中央大学	3	' "	
143	早川 侑哉	HAYAKAWA, Yukiya	中央大学	2	' "	
144	和泉 隆誠	WAIZUMI, Ryusei	東京大学	3	' "	
145	本田 玲緒	HONDA, Reo	東京工業大学	3	' "	
146	吉田 優樹	YOSHIDA, Masaki	日本大学	3	' "	
147	緑川 裕也	MIDORIKAWA, Yuya	日本大学	3	' "	
148	井手口 将太	IDEGUCHI, Shota	日本大学	3	' "	
149	緑川 達哉	MIDORIKAWA, Tatsuya	日本大学	3	' "	
150	河野 竜太	KAWANO, Ryuta	日本大学	2	' "	
151	大浦 堯	OHURA, Gyo	日本大学	2	' "	
152	岸 崇寛	KISHI, Takahiro	日本大学	1	' "	
153	清水 勇人	SHIMIZU, Hayato	日本大学	1	' "	
154	渡辺 将太	WATANABE, Syota	日本大学	1	' "	
155	新村 穰	SHINMURA, Minoru	法政大学	4	' "	
156	白垣 良祐	SHIRAGAKI, Ryosuke	法政大学	2	' "	
157	青野 将大	AONO, Masahiro	法政大学	3	' "	
158	加藤 雅之	KATO, Masayuki	法政大学	2	' "	
159	谷岡 尚輝	TANIOKA, Naoki	法政大学	2	' "	
160	高橋 綜一郎	TAKAHASHI, Souichiro	法政大学	1	' "	
161	佐藤 遼	SATO, Ryo	法政大学	1	' "	
162	鈴木 陸来	SUZUKI, Rikku	法政大学	1	' "	
163	板倉 玄京	ITAKURA, Genki	明治大学	2	' "	
164	隈園 郷史	KUMAZONO, Satoshi	明治大学	1	' "	
165	石田 紘章	ISHIDA, Hiroaki	明星大学	3	' "	
166	田崎 康平	TASAKI, Kouhei	明星大学	1	' "	
167	二神 誠一郎	FUTAGAMI, Seiichiro	明星大学	1	' "	
168	手嶋 将大	TEJIMA, Masahiro	早稲田大学	3	' "	
169	岩田 宗也	IWATA, Souya	早稲田大学	2	' "	
170	松永 祥承	MATSUNAGA, Yoshitsugu	防衛大学校	1	' "	
171	平尾 幸秀	HIRAO, Yukihide	東海大学	3	' "	
172	風間 涼帆	KAZAMA, Ryoho	日本体育大学	3	' "	
173	安田 開	YASUDA, Kai	日本体育大学	1	' "	
174	山下 祥平	YAMASHITA, Syohei	日本体育大学	1	' "	
175	中村 魁斗	NAKAMURA, Kaito	日本体育大学	1	' "	
176	増田 遼馬	MASUDA, Ryoma	信州大学	1	' "	
177	森 聖貴	MORI, Kiyotaka	中京大学	3	' "	
178	高橋 拓己	TAKAHASHI, Takumi	朝日大学	2	' "	
179	谷口 光輝	TANIGUCHI, Kouki	朝日大学	2	' "	
180	森田 和也	MORITA, Kazuya	京都大学	3	' "	
181	浅井 海成	ASAI, Kaisei	大阪府立大学	3	' "	
182	馬渡 伸弥	MAWATARI, Shinya	鹿屋体育大学	3	' "	
183	橋本 直	HASHIMOTO, Tadashi	鹿屋体育大学	4	' "	
184	阿部 将大	ABE, Masahiro	鹿屋体育大学	1	' "	
185	成海 大地	NARUMI, Daichi	鹿屋体育大学	1	' "	

## 女子クリテリウム

### WOMEN'S CRITERIUM

13:50 スタート  
1.5km×8周 = 12km

ゼッケンNo.	氏名	Name	Name of Team	学年	記録 (Time)	Rank
291	當銘 幸貴	TOUME, Saki	筑波大学	2	' "	
292	春原 美季	SUNOHARA, Miki	順天堂大学	2	' "	
293	吉岡 梨紗	YOSIOKA, Risa	学習院大学	1	' "	
294	檜木 祥子	KASHIKI, Shoko	駒澤大学	4	' "	
295	長谷川 美奈	HASEGAWA, Mina	駒澤大学	1	' "	
296	小田 恵利花	ODA, Erika	東都医療大学	2	' "	
297	中嶋 綺砂	NAKAJIMA, Kisa	早稲田大学	3	' "	
298	池田 ゆめこ	IKEDA, Yumeko	早稲田大学	1	' "	
299	齋藤 望	SAITO, Nozomi	日本体育大学	3	' "	
300	谷 伊央里	TANI, Iori	日本体育大学	2	' "	
301	伊藤 真生	ITO, Mao	日本体育大学	1	' "	
302	浅田 愛理	ASADA, Airi	中京大学	2	' "	
303	三浦 涼香	MIURA, Suzuka	中京大学	1	' "	
304	江藤 里佳子	ETO, Rikako	鹿屋体育大学	3	' "	
305	高田 奈生	TAKADA, Nao	鹿屋体育大学	2	' "	
306	中井 彩子	NAKAI, Ayako	鹿屋体育大学	1	' "	
307	西森 彩良々	NISHIMORI, Sarara	鹿屋体育大学	1	' "	
308	西島 叶子	NISHIJIMA, Kanoko	鹿屋体育大学	1	' "	
309	岡本 二菜	OKAMOTO, Nina	スミタ・エイダイ・パールイズミ・ラバ 和	高3	' "	
310	中村 妃智	NAKAMURA, Kisato			' "	

中間スプリント賞 INTERMEDIATE SPRINT	ゼッケンNo.	Name	Name of Team
4周回終了時			

## 男子大学生 グループ 1 (大学対抗)

### GROUP-1 / UNIVERSITY STUDENT-MEN

14:20 スタート  
1.5km×20周 = 30km

ゼッケンNo.	氏名	Name	Name of Team	学年	記録 (Time)	Rank
1	橋本 英也	HASHIMOTO, Eiya	鹿屋体育大学	4	' "	
2	原田 裕成	HARADA, Hiroaki	鹿屋体育大学	4	' "	
3	黒枝 咲哉	KUROEDA, Saya	鹿屋体育大学	2	' "	
4	猿田 匠	SARUTA, Takumi	東北学院大学	2	' "	
5	清涼 琢己	SEIRYO, Takumi	東北学院大学	2	' "	
6	伊藤 大地	ITO, Daichi	東北学院大学	1	' "	
7	伊藤 宏人	ITO, Hiroto	順天堂大学	3	' "	
8	重田 兼吾	SHIGETA, Kengo	順天堂大学	3	' "	
9	伊東 泰輝	ITO, Taiki	順天堂大学	2	' "	
10	畑 頌聡	HATA, Tsugutoshi	慶應義塾大学	2	' "	
11	荒川 貴都	ARAKAWA, Takato	慶應義塾大学	2	' "	
12	朝比奈 佑一	ASAHINA, Yuichi	慶應義塾大学	4	' "	
13	富家 悠太	TOMIYA, Yuta	駒澤大学	4	' "	
14	渡邊 雄太	WATANABE, Yuta	駒澤大学	3	' "	
15	杉野 元基	SUGINO, Genki	駒澤大学	2	' "	
16	矢野 勝也	YANO, Katsuya	成蹊大学	4	' "	
17	須崎 尚樹	SUSAKI, Naoki	成蹊大学	2	' "	



ゼッケンNo.	氏名	Name	Name of Team	学年	記録 (Time)	Rank
18	原井 博斗	HARAI, Hiroto	中央大学	2	' "	
19	直井 駿太	NAOI, Syunta	中央大学	1	' "	
20	高橋 優斗	TAKAHASHI, Yuto	中央大学	1	' "	
21	金子 拓央	KANEKO, Takuo	東京大学	2	' "	
22	秋山 浩杜	AKIYAMA, Hiroto	東京大学	2	' "	
23	生駒 亮汰	IKOMA, Ryouta	東京大学	2	' "	
24	福山 碧斗	FUKUYAMA, Aoto	東洋大学	3	' "	
25	竹尾 拓夏	TAKEO, Hironatu	東洋大学	2	' "	
26	杉本 直樹	SAGIMOTO, Naoki	東洋大学	1	' "	
27	吉田 悠人	YOSHIDA, Yuto	日本大学	3	' "	
28	岡本 隼	OKAMOTO, Hayato	日本大学	2	' "	
29	森口 寛己	MORIGUCHI, Hiroki	日本大学	2	' "	
30	菊山 将志	KIKUYAMA, Masashi	法政大学	3	' "	
31	須貝 翔吾	SUGAI, Syogo	法政大学	1	' "	
32	勝又 高陽	KATSUMATA, Kouyou	法政大学	1	' "	
33	小林 和希	KOBAYASHI, Kazuki	明治大学	3	' "	
34	松本 祐典	MATSUMOTO, Yusuke	明治大学	2	' "	
35	野本 空	NOMOTO, Sora	明治大学	1	' "	
36	西村 翔	NISHIMURA, Sho	明星大学	3	' "	
37	新井 優樹	ARAI, Yuki	明星大学	2	' "	
38	西尾 憲人	NISHIO, Keito	明星大学	1	' "	
39	油井 航祐	YUI, Kousuke	立教大学	4	' "	
40	関谷 聡	SEKIYA, Satoshi	立教大学	2	' "	
41	澤部 肇	SAWABE, Hajime	立教大学	1	' "	
42	伊藤 和輝	ITO, Kazuki	早稲田大学	3	' "	
43	塩田 航平	SHIODA, Kouhei	早稲田大学	2	' "	
44	孫崎 大樹	MAGOSAKI, Daiki	早稲田大学	1	' "	
45	高橋 大和	TAKAHASHI, Yamato	東海大学	3	' "	
46	富樫 尚稀	TOGASHI, Naoki	東海大学	2	' "	
47	藤原 総一郎	FUJIWARA, Souichiro	東海大学	1	' "	
48	山川 遼	YAMAKAWA, Ryo	日本体育大学	3	' "	
49	小林 泰正	KOBAYASHI, Taisei	日本体育大学	3	' "	
50	古賀 友康	KOGA, Tomoyasu	日本体育大学	1	' "	
51	小玉 凌	KODAMA, Ryo	中京大学	3	' "	
52	西原 祐太	NISHIHARA, Yuta	中京大学	2	' "	
53	下野 義城	SHIMONO, Yoshiaki	中京大学	1	' "	
54	有山 誠昌	ARIYAMA, Takamasa	朝日大学	3	' "	
55	新城 雄一郎	SINJO, Yuichiro	朝日大学	3	' "	
56	鈴木 天	SUZUKI, Takashi	朝日大学	2	' "	
57	北野 龍人	KITANO, Ryuto	立命館大学	2	' "	
58	田野口 翔一	TANOBUCHI, Shouichi	立命館大学	1	' "	
59	吉岡 優斗	YOSHIOKA, Yuto	立命館大学	1	' "	
60	Sjors Handgraaf	University of Amsterdam			' "	
61	Derk Abel Beckerlingh	University of Amsterdam			' "	
62	Paul Moerland	University of Amsterdam			' "	

中間スプリント賞 INTERMEDIATE SPRINT	ゼッケンNo.	Name	Name of Team
5周回終了時			
10周回終了時			
15周回終了時			

## 男子大学生 グループ1 出場選手(主な戦績入り)およびユニフォーム紹介

## 鹿屋体育大学



## 1 橋本 英也

主な戦績(以下同じ)  
2016 アジア選手権  
オムニアム優勝  
第9回明治神宮外苑大学  
クリテリウム グループ1優勝



## 2 原田 裕成

2016 アジア選手権  
男子エリート団体追抜 2位  
2015 インカレ  
4km 個人追抜 優勝



## 3 黒枝 咲哉

2015 全日本選手権  
ロードレース U23 2位  
2015 ツールド北海道  
第3ステージ 3位

## 東北学院大学



## 4 猿田 匠

2015 RCS #5  
WANGANサイクルフェスティバル  
海岸クリテリウム クラス1 優勝



## 5 清涼 琢己

## 6 伊藤 大地

TRS #4 (オムニアム)  
クラス2 優勝



## 順天堂大学



## 7 伊藤 宏人

2015 全日本学生選手権  
クリテリウム 2位



## 8 重田 兼吾

2015 全日本学生選手権  
個人ロードレース 11位



## 9 伊東 泰輝

2015 RCS #12  
埼玉クリテリウム行田第3ラウンド  
クラス1 優勝

## 慶應義塾大学



## 10 畑 頌聡

2015 インカレ 4kmチーム  
パーシュート 9位



## 11 荒川 貴都

2015 RCS #11  
埼玉クリテリウム行田第2ラウンド  
クラス2B 優勝



## 12 朝比奈 佑一

## 駒澤大学



## 13 富家 悠太

2015 インカレ ロードレース  
23位

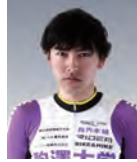

## 14 渡邊 雄太

2015 RCS #10  
埼玉クリテリウム行田第1ラウンド  
クラス2A 優勝



## 15 杉野 元基

2015 RCS #6  
白馬クリテリウム 2日目  
クラス2A 優勝

## 成蹊大学



## 16 矢野 勝也

2014 RCS #15  
埼玉クリテリウム行田第4ラウンド  
クラス3B 2位



## 17 須崎 尚樹

2014 RCS #14  
埼玉クリテリウム行田第3ラウンド  
クラス3A 2位



## 中央大学



## 18 原井 博斗

2015 全日本学生選手権  
チームロード TT 6位

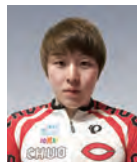

## 19 直井 駿太

## 20 高橋 優斗

2015 全日本学生選手権  
チームロード TT 6位



## 東京大学



## 21 金子 拓央

2015 RCS #6  
白馬クリテリウム 2日目  
クラス3C 2位



## 22 秋山 浩杜

2014 RCS #11  
浮城の町行田クリテリウム  
クラス3B 2位



## 23 生駒 亮汰

2014 RCS #10  
全日本学生個人ロード TT  
クラス3 2位



## 男子大学生 グループ 1 出場選手(主な戦績入り)およびユニフォーム紹介

## 東洋大学



## 24 福山 碧斗

2015 RCS #10  
埼玉クリテリウム行田第1ラウンド  
クラス3A 優勝



## 25 竹尾 拓夏

2015 RCS #6  
白馬クリテリウム 2日目  
クラス3C 3位



## 26 杉本 直樹

2015 RCS #9  
浮城の町行田クリテリウム  
クラス3A 2位



## 日本大学



## 27 吉田 悠人

2015 インカレ ロードレース  
優勝



## 28 岡本 隼

2015 全日本選手権  
ロードレースU-23 3位



## 29 森口 寛己

2015 全日本選手権  
トラックレース  
4km チームパーシュート 優勝



## 法政大学



## 30 菊山 将志

2015 インカレ  
ケイリン 6位  
チームスプリント 5位



## 31 須貝 翔吾

2015 RCS #6  
白馬クリテリウム 1日目  
クラス2A 2位



## 32 勝又 高陽

2015 RCS #11  
埼玉クリテリウム行田第2ラウンド  
クラス2A 優勝



## 明治大学



## 33 小林 和希

2014 年度 RCS 年間総合 2位  
2015 全日本学生選手権  
クリテリウム 3位



## 34 松本 祐典

2015 全日本学生選手権  
個人ロードレース大会 3位



## 35 野本 空

2015 全日本学生選手権  
クリテリウム 8位



## 明星大学



## 36 西村 翔

2015 ジャパンカップサイクル  
ロードレースオープンレース  
25位



## 37 新井 優樹

2015 RCS #9  
浮城の町行田クリテリウム  
クラス2A 優勝



## 38 西尾 憲人

2015 RCS #6  
白馬クリテリウム 2日目  
クラス3D 優勝

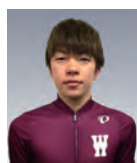

## 立教大学



## 39 油井 航祐



## 40 関谷 聡

2015 全日本学生選手権  
個人ロードTT大会 6位



## 41 澤部 肇

2015 RCS #12  
埼玉クリテリウム行田第3ラウンド  
クラス2A 4位



## 早稲田大学



## 42 伊藤 和輝

2015 インカレ 4km IP 4位

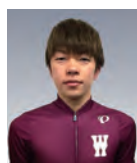

## 43 塩田 航平

2015 RCS #5  
WANGANサイクルフェスティバル  
湾岸クリテリウム クラス1 4位



## 44 孫崎 大樹

2015 全日本学生選手権  
個人ロードレース大会 5位

## 東海大学



## 45 高橋 大和

2015 RCS #5  
WANGANサイクルフェスティバル  
湾岸クリテリウム クラス2A 5位



## 46 富樫 尚稀

2015 RCS #10  
埼玉クリテリウム行田第1ラウンド  
クラス2A 12位



## 47 藤原 総一郎

2015 RCS #6  
白馬クリテリウム 2日目  
クラス3B 優勝



## 男子大学生 グループ1 出場選手(主な戦績入り)およびユニフォーム紹介

## 日本体育大学



## 48 山川 遼

2015 全日本自転車競技  
選手権大会ロードレース 出場



## 49 小林 泰正

2015 インカレポイントレース  
優勝



## 50 古賀 友康

2015 全日本自転車競技  
選手権大会ロードレース 出場



## 中京大学



## 51 小玉 凌

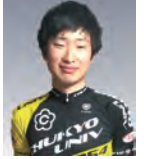

## 52 西原 祐太

## 53 下野 義城



## 朝日大学



## 54 有山 誠昌

2014 全日本学生選手権  
チームロードTT 3位



## 55 新城 雄一郎

第9回明治神宮外苑大学  
クリテリウム グループ3B 2位



## 56 鈴木 天

第9回明治神宮外苑大学  
クリテリウム グループ2A 優勝

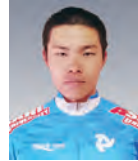

## 立命館大学



## 57 北野 龍人

2015 全日本学生選手権  
個人ロードレース 28位  
2015 西日本大学対抗選手権  
自転車競技ロードレース 5位



## 58 田野口 翔一

2015 RCS #5  
WANGANサイクルフェスティバル  
湾岸クリテリウム クラス3A 2位

## 59 吉岡 優斗

2015 RCS #3  
修善寺オープンロード  
クラス3 2位



## 海外チーム紹介

## アムステルダム大学 (オランダ)

University of Amsterdam

Lars van de Vall  
監督

第五回・第七回  
明治神宮外苑大学クリテリウム  
グループ1に招待選手として出場



## 60 Sjors Handgraaf

1st, Zuid-Holland Time Trail championship  
2nd, Lus van Roden criterium  
3rd, Draai van de Kaai criterium  
3rd, Ronde van Noordwijkerhout criterium  
5th, A7 Classic  
9th, International Oderrundfahrt Germany  
General Classification



## 61 Derk Abel Beckeringh

3rd Romsee-Stavelot-Romsee  
2nd, stage 3, Tour du beaujolais  
6th, tour du pays Roannais, general  
classification

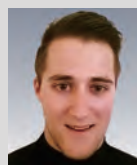

## 62 Paul Moerland

1st ITT Club Competition Holland  
2nd Roosendaal  
3rd Zundert  
4th Day 3 Arden Challenge  
5th Day 1 Arden Challenge

第一回大会成績 / RESULTS OF THE 1st EVENT 2007年2月4日(日)

日本学生自転車競技連盟創立70周年記念行事 明治神宮外苑学生自転車クリテリウム大会

<b>大学対抗結果</b> 対抗順位	<b>グループA</b>	<b>グループC</b>	<b>女子</b>
1位 明治大学	1位 湯浅 徹 明治大学	1位 遠藤 邦明 法政大学	1位 和田見 里美 中京大学
2位 鹿屋体育大学	2位 角 令央 鹿屋体育大学	2位 下 冲 功児 慶應義塾大学	2位 石井 寛子 明治大学
3位 法政大学	3位 島田 真琴 法政大学	3位 阿部 力也 日本大学	3位 小 淵 千恵 順天堂大学
4位 早稲田大学	<b>グループB</b>	<b>グループD</b>	
5位 日本大学	1位 湯浅 大輔 法政大学	1位 工藤 薫 早稲田大学	
6位 中央大学	2位 我妻 敏 日本大学	2位 大谷 雄貴 東海大学	
7位 中京大学	3位 兼 平 日本大学	3位 岡 林 秀樹 信州大学	

第二回大会成績 / RESULTS OF THE 2nd EVENT 2008年2月11日(祝)

2008年世界大学選手権自転車競技大会代表選手選考大会・日仏交流150周年記念

2007年度全日本学生ロードレースシリーズ最終戦 第二回 明治神宮外苑学生自転車クリテリウム大会

<b>大学対抗結果</b> 対抗順位	<b>シリーズ戦総合成績</b>		<b>マスターズ・クリテリウム</b>
1位 法政大学	1位 辻本 翔太 順天堂大学		1位 高橋 仁 千葉
2位 鹿屋体育大学	2位 渡辺 将慶 中央大学		2位 善波 昭 東京
3位 早稲田大学	3位 笠原 輔航 中央大学		3位 藤井 壮太 静岡
4位 順天堂大学	4位 笠原 輔航 中央大学		12位 ベルナルール・イノー フランス
5位 明治大学	5位 飯塚 航諒 明治大学		<b>小中学生タイムトライアル</b>
6位 日本大学	6位 山本 雅之 中央大学		小1 日置 大介 2分46秒72
7位 中央大学	7位 山本 雅之 中央大学		小1 田口 真衣 3分28秒94
	8位 半田 正頼 順天堂大学		小5 坂井 奈津子 2分04秒01
<b>グループ1 (大学対抗)</b>	<b>グループ3</b>		小5 藤田 鷹子 1分59秒55
1位 湯浅 徹 明治大学	1位 江夏 司朗 鹿屋体育大学		小5 日置 桃子 2分19秒85
2位 内間 康平 鹿屋体育大学	2位 後藤 太志 法政大学		小5 影森 毅 1分57秒72
3位 青柳 憲輝 法政大学	3位 東 昇太 中央大学		中1 山崎 英明 2分03秒76
<b>グループ2</b>	<b>女子</b>		中2 添野 健司 2分06秒45
1位 渡辺 耕三郎 中央大学	1位 川又 千裕 鹿屋体育大学		小3 橋本 啓吾 2分52秒54
2位 石倉 龍二 日本大学	2位 戸井 麻里子		
3位 三浦 健正 法政大学	3位 智野 真央		

第三回大会成績 / RESULTS OF THE 3rd EVENT 2009年2月22日(日)

2008年度全日本学生ロードレースカップシリーズ最終戦 第三回 明治神宮外苑学生自転車クリテリウム大会

<b>大学対抗結果</b> 対抗順位	<b>シリーズ戦総合成績</b>		<b>小中学生タイムトライアル</b>
1位 鹿屋体育大学	1位 辻本 翔太 順天堂大学		小1 井関 紗瑛子 3分34秒55
2位 中央大学	2位 西園 良太 東京大学		小2 野村 彩花 3分12秒26
3位 日本大学	3位 福田 高志 大阪経済大学		小2 岩崎 裕寛 2分38秒50
4位 順天堂大学	4位 堀内 俊介 中央大学		小2 桶本 あかり 3分40秒38
5位 法政大学	5位 飯塚 航諒 中央大学		小2 日置 大介 2分37秒15
6位 東京大学	6位 藤野 哲史 順天堂大学		小3 勝又 南虹 3分37秒40
	7位 飯野 智行 中央大学		小3 早船 康太郎 2分33秒28
	8位 入部 正太郎 早稲田大学		小3 竹内 涼太 2分46秒65
<b>グループ1 (大学対抗)</b>	<b>グループ3B</b>		小4 橋本 啓吾 2分39秒13
1位 内間 康平 鹿屋体育大学 42P	1位 若生 大貴 法政大学 33P		小4 植松 雄大 2分26秒82
2位 吉田 隼人 鹿屋体育大学 23P	2位 二階堂 尚志 関西大学 24P		小5 岩崎 裕美子 2分23秒22
3位 窪木 一茂 日本大学 19P	3位 山田 亮 日本大学 10P		小5 勝又 聡太 2分24秒95
<b>グループ2</b>	<b>女子</b>		小6 日置 桃子 2分15秒13
1位 角 令央 鹿屋体育大学 16P	1位 荻島 美香 アライレーシング 37P		小6 山下 尚 3分18秒01
2位 田仲 康矢 名桜大学 14P	2位 近藤 美子 鹿屋体育大学 20P		中1 福島 佳耀子 2分13秒25
3位 大久保 陣 法政大学 13P	3位 堀 友紀代 Ready Go JAPAN 17P		中2 桶本 拓 2分41秒67
<b>グループ3A</b>	<b>マスターズ・クリテリウム</b>		<b>親子タイムトライアル (親子の合計タイム)</b>
1位 川本 琢也 法政大学 18P	1位 佐々木 一昭 15P		小6 藤田 一鷹 3分53秒00
2位 棚原 憲崇 名桜大学 15P	1位 善波 昭 15P		親 藤田 照夫
3位 小山 真太郎 日本大学 13P	3位 小畑 郁 10P		

第四回大会成績 / RESULTS OF THE 4th EVENT 2010年2月21日(日)

2009年度全日本学生ロードレースカップシリーズ最終戦 第四回 明治神宮外苑学生自転車クリテリウム大会

<b>大学対抗結果</b> 対抗順位	<b>シリーズ戦総合成績(門田杯)</b>		<b>小中学生タイムトライアル</b>
1位 早稲田大学	1位 西園 良太 東京大学		小1 藤田 翔子 3分45秒16
2位 中央大学	2位 堀内 俊介 中央大学		小2 早船 正次郎 2分42秒92
3位 鹿屋体育大学	3位 飯野 智行 中央大学		小2 井関 紗瑛子 2分42秒11
4位 韓国體育大學校	4位 十時 正嗣 早稲田大学		小3 野村 彩花 2分37秒16
5位 日本大学	5位 入部 正太郎 早稲田大学		小3 日置 大介 2分18秒47
6位 順天堂大学	6位 佐々木 龍 早稲田大学		小3 桶本 あかり 3分07秒47
7位 法政大学	7位 郡司 昌紀 中央大学		小3 岩崎 裕寛 2分31秒80
	8位 福田 高志 大阪経済大学		小4 竹内 涼太 2分36秒62
<b>グループ1 (大学対抗)</b>	<b>グループ3B</b>		小6 岩崎 裕美子 2分10秒42
1位 野口 正則 鹿屋体育大学 29P	1位 佐々木 真 法政大学 20P		小6 村岡 慶人 2分14秒84
2位 佐々木 龍 早稲田大学 21P	2位 前田 紘明 順天堂大学 12P		小6 住田 知悠 2分43秒02
3位 李 成鎬 韓国體育大學校 19P	3位 清水 洋佑 同志社大学 9P		中1 日置 桃子 2分09秒56
<b>グループ2</b>	<b>女子</b>		中1 藤田 一鷹 1分50秒19
1位 鈴木 近成 法政大学 15P	1位 近藤 美子 鹿屋体育大学 15P		中3 桶本 拓 2分29秒35
2位 野中 竜馬 鹿屋体育大学 13P	2位 和田見 里美 中京大学 13P		<b>マスターズ・タイムトライアル</b>
3位 山田 大介 順天堂大学 12P	3位 田中 まい 日本体育大学 12P		梅野 優哉 1分31秒39
<b>グループ3A</b>	<b>マスターズ・クリテリウム</b>		勝川 真司 1分33秒29
1位 木村 洋介 順天堂大学 15P	1位 橋本 健 20P		善波 昭 1分35秒34
2位 荻原 英文 中央大学 10P	2位 加地 邦彦 13P		宮 弘行 1分34秒53
3位 阿部 拓真 法政大学 9P	3位 倉林 貴彦 11P		



第五回大会成績 / RESULTS OF THE 5th EVENT 2011年2月20日(日)

2010年度全日本学生ロードレースカップシリーズ最終戦 第五回 明治神宮外苑大学クリテリウム

大学対抗結果 対抗順位

1位	オランダ学生チーム
2位	中央大学
3位	日本大学
4位	鹿屋体育大学
5位	順天堂大学
6位	東京大学
7位	明治大学
8位	慶應義塾大学

シリーズ戦総合成績(門田杯)

1位	西園良太	東京大学
2位	笠原恭輔	中央大学
3位	入部正太朗	早稲田大学
4位	堀内俊介	中央大学
5位	大中中巧	早稲田大学
6位	窪木一茂	日本大学
7位	窪郡昌紀	中央大学
8位	中根英登	中央大学



小3	井関紗瑛子	2分24秒10
小4	野村彩花	2分24秒99
小4	多田裕	2分21秒58
小4	多田れおん	2分36秒62
小6	花田聖誠	1分55秒94
中1	岩崎美子	2分08秒36
中2	藤田一鷹	1分43秒65

グループ1 (大学対抗)

1位	吉田隼人	鹿屋体育大学	38P
2位	窪木一茂	日本大学	32P
3位	Lars van de Vall	オランダ学生T	25P

グループ2

1位	山本元喜	鹿屋体育大学	19P
2位	住吉宏太	日本大学	19P
3位	大中巧基	早稲田大学	11P

グループ3A

1位	安原寿人	山梨学院大学	17P
2位	大庭佑也	日本大学	10P
3位	村田拓也	環太平洋大学	10P

グループ3B

1位	福沢涼	日本体育大学	17P
2位	高橋知	東北学院大学	12P
3位	澤田大生	東京工業大学	12P

女子

1位	石井寛子	スーパークラスリートラボ	28P
2位	近藤美子	鹿屋体育大学	24P
3位	田中まい	日本体育大学	17P

マスターズ・クリテリウム

1位	小畑郁	16P
2位	ソールズベリー・ポール	15P
3位	増田輝之	13P

小中学生タイムトライアル

小1	林泰雅	3分26秒30
小1	渡辺野耶	2分15秒52
小1	天野斗	3分25秒57
小2	野村遥	2分44秒40
小2	負角光	4分23秒68
小2	大村大	3分03秒50
小2	藤田翔子	3分01秒26

マスターズ・タイムトライアル

藤田照夫	1分56秒55
ソールズベリー・ポール	1分29秒83
福田実	1分52秒36
加藤修	1分42秒79
梅野秀弘	1分34秒40
梅野優	1分36秒40
飯島誠	1分31秒61
飯島誠	1分41秒15

親子タイムトライアル(親子の合計タイム)

中2	藤田一鷹	3分40秒20
親	藤田照夫	

第六回大会成績 / RESULTS OF THE 6th EVENT 2012年2月19日(日)

2011年度全日本学生ロードレースカップシリーズ最終戦 第六回 明治神宮外苑大学クリテリウム

大学対抗結果 対抗順位

1位	日本大学
2位	早稲田大学
3位	中央大学
4位	メルボルン大学T
5位	明治大学
6位	立教大学
7位	鹿屋体育大学
8位	順天堂大学

シリーズ戦総合成績(門田杯)

1位	大中巧基	早稲田大学
2位	入部正太朗	早稲田大学
3位	山本隼	中央大学
3位	安井雅彦	東京大学
5位	西沢倭義	明治大学
5位	金井誠	明治大学
7位	佐々木龍	早稲田大学
8位	早川朋宏	法政大学



小2	長沼智哉	2分33秒64
小3	野村菜	2分39秒21
小3	福藤翔	3分00秒04
小3	藤井紗瑛子	2分45秒11
小4	多田れおん	2分08秒11
小5	多野村花馬	2分03秒22
小5	野村彩花	2分22秒92
小6	吉岡優	1分58秒60
中1	京藤大	1分48秒52
中3	藤田鷹	1分37秒18
中3	藤田岩	1分52秒36
中3	竹下一世	1分47秒97

グループ1 (大学対抗)

1位	黒枝士揮	鹿屋体育大学	31P
2位	窪木一茂	日本大学	29P
3位	堀内俊介	中央大学	25P

グループ3B

1位	松本拓	朝日大学	17P
2位	阿部真	法政大学	13P
3位	足立一真	早稲田大学	12P

グループ2A

1位	和田力	日本大学	18P
2位	雨宮正樹	日本大学	17P
3位	三浦庸	早稲田大学	8P

女子

1位	塚越さくら	鹿屋体育大学	33P
2位	小島蓉子	日本体育大学	24P
3位	古河麻美	日本体育大学	17P

グループ2B

1位	板橋義浩	日本大学	15P
2位	緑川峻	中央大学	14P
3位	矢次一	順天堂大学	10P

マスターズ・クリテリウム

1位	小畑郁	27P
2位	ソールズベリー・ポール	13P
3位	山本健一	13P

グループ3A

1位	平井匠	法政大学	13P
2位	村井哲也	順天堂大学	12P
3位	今井一誠	早稲田大学	12P

小中学生タイムトライアル

小1	中嶋岳	3分13秒46
小1	西千太郎	3分21秒34
小2	佐々木照太	3分24秒22

マスターズ・タイムトライアル

山本健一	1分30秒34
梅野秀	1分37秒21
梅野優	1分32秒43
ソールズベリー・ポール	1分27秒92
赤石和彦	1分38秒03
橋本惣	1分38秒25

第七回大会成績 / RESULTS OF THE 7th EVENT 2013年2月17日(日)

2012年度全日本学生ロードレースカップシリーズ最終戦 第七回 明治神宮外苑大学クリテリウム

大学対抗結果 対抗順位

1位	鹿屋体育大学
2位	順天堂大学
3位	中央大学
4位	法政大学
5位	アムステルダム大学
6位	中央大学
7位	日本大学
8位	明治大学

シリーズ戦総合成績(門田杯)

1位	西沢倭義	明治大学
2位	大中巧基	早稲田大学
3位	佐々木勇輔	早稲田大学
4位	金井誠	明治大学
5位	山本隼	中央大学
6位	森田雅士	立教大学
7位	緑川峻	中央大学
8位	安井雅彦	東京大学



小3	高橋聖太郎	3分32秒93
小4	野村遥海	2分38秒05
小4	猪田公	3分07秒60
小4	猪田舞	2分10秒62
小4	金藤翔	2分47秒68
小5	小松詩	3分02秒35
小5	井関紗瑛子	2分03秒07
小5	小原健太	1分59秒98
小6	清水大	1分56秒06
小6	有村尚	1分55秒34
中1	京岡優	1分48秒51
中1	加藤俊	2分05秒37

グループ1 (大学対抗)

1位	黒枝士揮	鹿屋体育大学	38P
2位	西沢倭義	明治大学	22P
3位	Lars van de Vall	アムステルダム大学	20P

グループ3B

1位	吉川希望	順天堂大学	17P
2位	森田万	法政大学	12P
3位	栗田	順天堂大学	10P

グループ2A

1位	橋本英也	鹿屋体育大学	27P
2位	黒瀬耕平	中央大学	15P
3位	相本祥	法政大学	8P

女子

1位	上野みなら	鹿屋体育大学	22P
2位	塚越さくら	鹿屋体育大学	19P
3位	小島蓉子	日本体育大学	15P

グループ2B

1位	笠原恭輔	中央大学	15P
2位	高宮佑	日本大学	15P
3位	谷岡駿	朝日大学	12P

マスターズ・クリテリウム

1位	倉林貴彦	22P
2位	小室雅成	16P
3位	小畑郁	16P

グループ3A

1位	山本琢也	朝日大学	16P
2位	関根寛人	法政大学	12P
3位	米正	駒澤大学	10P

小中学生タイムトライアル

小1	長島慧明	2分58秒64
小2	長嶺公俊	2分52秒31
小2	中嶋岳	3分02秒92
小3	佐々木照太	2分48秒04

マスターズ・タイムトライアル

橋本惣	1分39秒95
山本和直	1分47秒60
赤石和彦	1分44秒09
木直幹	1分47秒99
ソールズベリー・ポール	1分30秒91
山本健一	1分32秒46
中山一	1分33秒49
山倉幹	1分38秒61
柳井善	1分36秒38
藤田征	1分35秒10



**第八回大会成績 / RESULTS OF THE 8th EVENT** 2014年2月16日(日)

2013年度全日本学生ロードレースカップシリーズ最終戦 第八回 明治神宮外苑大学クリテリウム

※前々日の大雪によるコース上の残雪が非常に多いため試合開催中止。  
(ロードレース・カップ・シリーズ総合表彰式、大学自転車フォーラムは実施)

**シリーズ戦総合成績(門田杯)**

- 1位 金井 誠人 明治大学
- 2位 佐々木 勇輔 早稲田大学
- 3位 高木 三千也 立教大学
- 4位 森田 雅士 立教大学
- 5位 小林 和希 明治大学
- 6位 山本 隼 中央大学
- 7位 小清水 拓也 東海大学
- 8位 池邊 聖 慶應義塾大学



**第九回大会成績 / RESULTS OF THE 9th EVENT** 2015年3月8日(日)

2014年度全日本学生ロードレースカップシリーズ最終戦 第九回 明治神宮外苑大学クリテリウム

**大学対抗結果 対抗順位**

- 1位 鹿屋体育大学
- 2位 法政大学
- 3位 中央大学
- 4位 順天堂大学
- 5位 東京大学
- 6位 日本体育大学
- 7位 早稲田大学
- 8位 中央大学

**シリーズ戦総合成績(門田杯)**

- 1位 相本 祥政 法政大学
- 2位 小林 和希 明治大学
- 3位 高木 三千也 立教大学
- 4位 荒井 佑太 法政大学
- 5位 河賀 雄大 立命館大学
- 6位 佐々木 勇輔 早稲田大学
- 7位 浦 佑樹 東京大学
- 8位 秋 拓 朝日大学



**グループ1 (大学対抗)**

- 1位 橋本 英也 鹿屋体育大学 43'28"
- 2位 荒井 佑太 法政大学
- 3位 小林 泰正 日本体育大学

**グループ3B**

- 1位 安本 昇平 鹿屋体育大学
- 2位 新城 雄一郎 朝日大学
- 3位 橋本 直 鹿屋体育大学

**グループ2A**

- 1位 鈴木 天 朝日大学 18'07"
- 2位 花立 優希 日本大学
- 3位 白垣 良祐 法政大学

**女子**

- 1位 上野 みなみ 鹿屋体育大学 19'22"
- 2位 坂口 聖香 日本体育大学
- 3位 齋藤 望 日本体育大学

**グループ2B**

- 1位 原田 裕成 鹿屋体育大学 17'34"
- 2位 沼口 竜馬 日本大学
- 3位 大浦 恭史 日本大学

**マスターズ・クリテリウム**

- 1位 小畑 郁 18'17"
- 2位 ソールズベリー・ポール
- 3位 高橋 誠

**グループ3A**

- 1位 柴崎 俊祐 鹿屋体育大学
- 2位 板倉 玄京 明治大学
- 3位 小西 瑛久 関西大学

**小中学生タイムトライアル**

- 小1 岡澤 蒼天 2分52秒00
- 小2 中嶋 一能 2分57秒00
- 小4 長嶺 公俊 2分40秒00

- 小4 中嶋 岳楽 2分42秒00
- 中1 青木 尊 2分07秒00
- 中1 井関 紗瑛子 2分14秒00
- 中3 京岡 優馬 1分56秒00

**マスターズ・タイムトライアル**

- 山口 史明 1分34秒00
- 赤石 和彦 1分43秒00
- ソールズベリー・ポール 1分29秒00
- 伊藤 晋一 1分36秒00
- 小畑 郁 1分35秒00
- 大島 達也 1分52秒00

**2015年度(平成27年度) 全日本学生ロードレース・カップ・シリーズ**

	大会名等	月日	会場
第1戦	菜の花飯山ラウンド(クリテリウム1日目)	4月18日	長野県飯山市針湖池
	菜の花飯山ラウンド(クリテリウム2日目)	4月19日	同上
第2戦	東近江クリテリウム	4月26日	滋賀県東近江市栗見新田町
第3戦	第17回 修善寺オープンロードレース	5月17日	静岡県: 日本CSC 5kmサーキット
第4戦	京都美山サイクルロードレース	5月24日	京都府南丹市美山町
第5戦	WANGANサイクルフェスティバル湾岸クリテリウム	7月25日	東京都江東区青海・プロムナード公園
第6戦	第10回 白馬クリテリウムラウンド(1日目)	8月1日	長野県白馬村飯森地区
	第10回 白馬クリテリウムラウンド(2日目)	8月2日	同上
第7戦	けいはんなサイクルレース	9月6日	京都府木津市
第8戦	山形村ヒルクライムラウンド	9月13日	長野県山形村
第9戦・東	浮城の町行田クリテリウムラウンド	11月15日	埼玉県行田市・運動公園前
第9戦・西	益田チャレンジャーズステージ	11月15日	島根県益田市
第10戦	埼玉クリテリウム行田第1ラウンド	12月13日	埼玉県行田市・古代蓮の里
第11戦	埼玉クリテリウム行田第2ラウンド	1月10日	埼玉県行田市・古代蓮の里
第12戦	埼玉クリテリウム行田第3ラウンド	1月24日	埼玉県行田市・古代蓮の里
第13戦	埼玉クリテリウム行田第4ラウンド	2月21日	埼玉県行田市・古代蓮の里
最終戦	第十回明治神宮外苑大学クリテリウム	3月13日	東京都・明治神宮外苑

**「全日本学生ロードレース・カップ・シリーズ」とは ROAD RACE CUP SERIES = RCS**

年間約15~16戦で全国を転戦し、総合成績を競います。実力別カテゴリに分かれて行われるクリテリウムを主体としており、その成績は海外遠征代表の資格獲得や、インカレ等への出場資格獲得に結びついています。







PEARLIZUMI



パールイズミ クオリティ——それは、  
比類なき匠の技とモノづくりにかける情熱の融合。



photo by Hideaki TAKAGI



©Nobumichi Komeri/  
HATRICK COMPANY



©Yuzuru SUNADA



©RYUTA IWASAKI

サイクリストが肌で感じるリアルな感覚を追い求めて。

比類なき匠の技と、60年以上に渡りこだわり続けてきたモノづくりへの情熱の融合が生み出すパールイズミ クオリティ。

着心地・肌触り、人の手でしか辿り着けない領域にまで、愚直なまでのこだわりで仕立てられるウェアは、

過酷なレースフィールドで磨かれ、あなたが手にする1着へと昇華。

パールイズミだからこそ実現できる品質と信頼性の高さが、走る喜びを大きな感動へと変えていく。

*ride on together*







# Nick

洗練されたデザインとエレガントなシルエット、多様なカラーコンビネーションで展開されるニューモデルの誕生は、DE ROSAを次世代へと導く羅針盤です。遺伝子が紡ぐ職人としての資質、そして時代のトレンドを切り取り、自らに同化する柔軟な思考を持ったウーゴ・デ・ローザ氏の孫、ニコラスの名前を得たNickのフレームは、3Kカーボンで作られたモノコック構造。コンポーネントにSHIMANO 105のフルセット、ホイールにSHIMANO WH-RS11を採用。駆動系の基本を押さえたうえで、ハイエンドモデルとは趣の異なる出で立ちと乗り味は、サイクリングの伴侶として至極上質。そして、もしも貴方がエンデューロでも、ヒルクライムでも、ロングライドでも、レースに興味を持った時、Nickは別の顔を見せてくれるはずです。覚醒させるか否か、それは貴方次第。国内限定のWhite Red Glossyをはじめ、合計4カラー5サイズで展開する完成車販売のモデルです。



サイズ 46SL・48SL・50SL・52SL・54.5SL  
 カラー Black Green Glossy・Black Blue Red Glossy・  
 Silver Blue Matt・White Red Glossy(日本限定カラー)  
 完成車価格 ¥329,000(本体価格)